REGIONE PIEMONTE
CITTA' METROPOLITANA DI TORINO

COMUNE DI PRASCORSANO

PIANO REGOLATORE GENERALE COMUNALE

APPROVATO CON DELIBERAZIONE
DELLA GIUNTA REGIONALE N° 28-2330 DEL 16/05/2001

ESTENSORE DEL PRGC: Studio Architettura Arch. Adriano Martinetto

VARIANTE PARZIALE n.9 AL PRGC

ai sensi dell'art.17 comma 5° della L.R. 56/77

PROGETTO DEFINITIVO

DESTINAZIONE AREE

TAVOLA 14

SCALA 1 : 5.000

IL SINDACO
Piero ROLANDO PERINO

IL SEGRETARIO
Dott.ssa Gaetana DEL SORDO

IL RESPONSABILE DEL PROCEDIMENTO
Geom. Aurelio LUPICA RINATO

ESTENSORE DELLA VARIANTE PARZIALE
Arch. Gian Carlo PAGLIA

STUDIO ASSOCIATO ARCHITETTI PAGLIA
via Per Cuneglio, 5 - 10011 Agliè (TO)
via G. Cropello, 4 - Torino
tel. 0124.330136-fax 0124.429427
www.architettipaglia.it
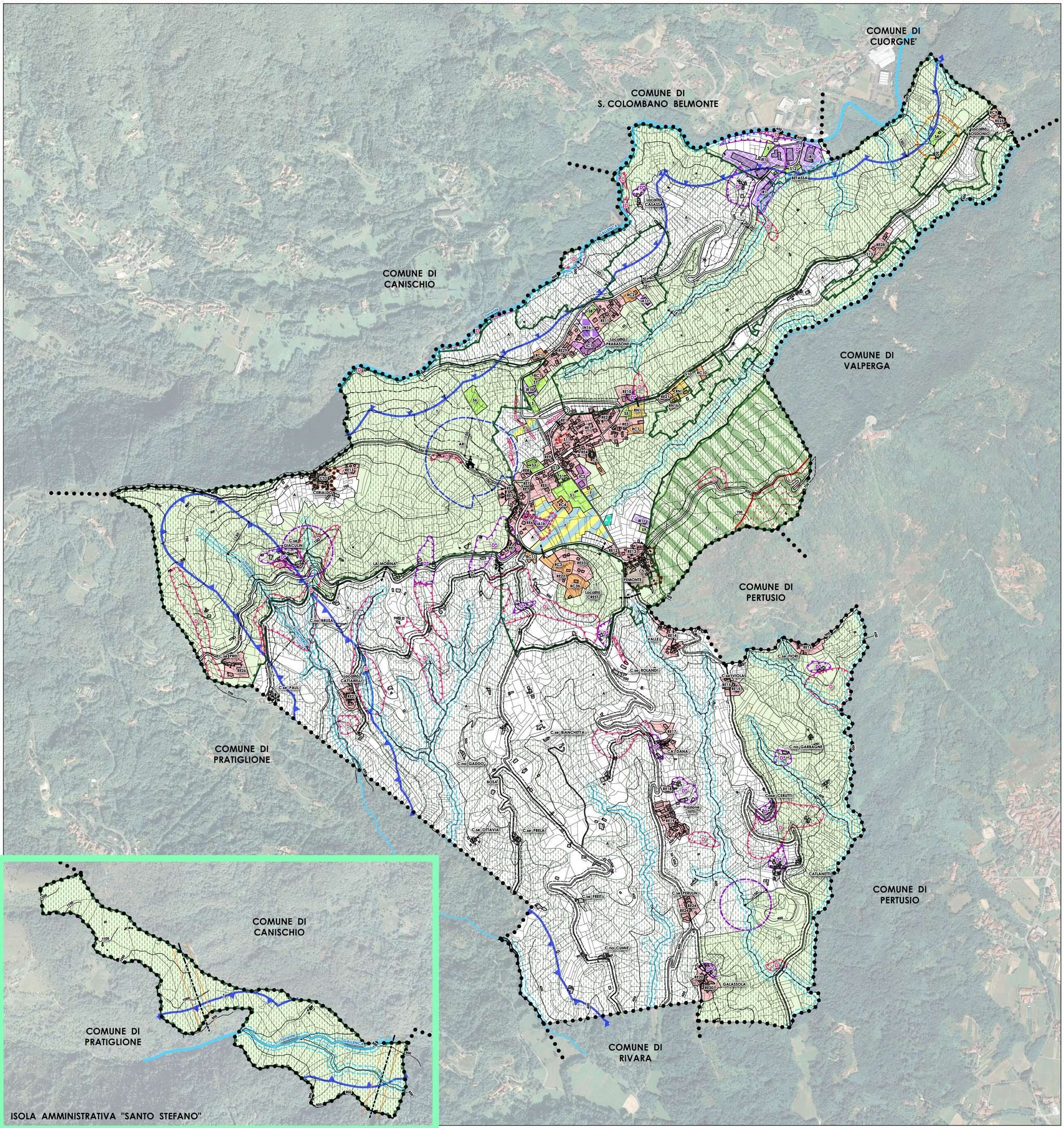
- LIMITI DEL CENTRO ABITATO (D.LGS 285/92)
- CS - CENTRO STORICO
- RE - AREE A CAPACITA' INSEDIATIVA ESAURITA
- EDIFICIO IN ZONA RESIDENZIALE RE1 A CARATTERE TEMPORANEO PREVIO CONVENZIONAMENTO CON COMUNE
- EDIFICI SOGGETTI A CAMBIO DI DESTINAZIONE D'USO
- RC - AREE RESIDENZIALI DI COPLETAMENTO
- RN - AREE RESIDENZIALI DI NUOVO IMPIANTO
- IR - AREE INDUSTRIALI DI RIORDINO DA ATTREZZARE E SERVIZI
- IA - INSEDIAMENTI ARTIGIANALI
- IC - IMPIANTI PRODUTTIVI ESISTENTI CONFERMATI
- IN - IMPIANTI PRODUTTIVI, AREE ATTREZZATE DI NUOVO IMPIANTO
- A - AREE DESTINATE AD USO AGRICOLO
- T - AREE AGRICOLE DI TUTELA AMBIENTALE
- S - AREE PER ATTREZZATURE E SERVIZI A LIVELLO COMUNALE
- F - AREE PER SERVIZI SOCIALI E ATTREZZATURE DI INTERESSE GENERALE
- OPERA DI URBANIZZAZIONE INDOTTA (ART. 22 NTA)
- AREE SPONDALI VINCOLATE (ART. 142 COMMA 1 LETT. C D.LGS 42/04)
- RISERVA SPECIALE DEL SACRO MONTE DI BELMONTE (ART. 142 C. 1 L. F D.LGS 42/04)
- SITI INSERITI NELLA LISTA DEL PATRIMONIO MONDIALE UNESCO - BUFFER ZONE
- TERRITORI COPERTI DA BOSCHI (ART. 142 COMMA 1 LETT. G D.LGS 42/04)
- ZONE DI INTERESSE ARCHEOLOGICO (ART. 142 COMMA 1 LETT. M D.LGS 42/04)
- SITI INSERITI NELLA LISTA DEL PATRIMONIO MONDIALE UNESCO - CORE ZONE
- AMBITI SOTTOPOSTI A PRESCRIZIONI PARTICOLARI
- PERIMETRO DEI BENI CONFISCATI EX D.LGS 159/2011
- IMMOBILI VINCOLATI CON DECRETO MINISTERIALE EX D.LGS 42/04, PARTE II
- VINCOLO IDROGEOLOGICO EX R.D. 3267/1923
- AR - FASCIA DI RISPETTO CIMITERIALE
- FASCIA DI RISPETTO CIMITERO DEGLI ANIMALI
- FASCIA DI RISPETTO DAI DEPURATORI
- FASCIA DI RISPETTO DAI CORSI D'ACQUA
- FASCIA DI RISPETTO DALLE STRADE
- FASCIA DI RISPETTO DAGLI ELETTRODOTTI
- D* - AREE DI DISSESTO
- D - AREE DI DISSESTO AD ALTO RISCHIO